

LEGENDA

- [illegible]

- orientacyjna trasa instalacji gazowej (projekt wykonany zastanie po otrzymaniu danych od technologa)

KOLIZJA INSTALACJI C.O.
Z PRZEWODAMI INSTALACJI WODY

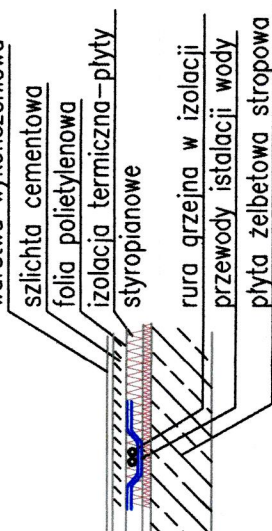

WYKONAWCZĄCY

[illegible]

WARTOŚCI PRZYJĘTE W PRZEPISACH I NIEODPOWIEDZIALNOŚĆ
AUTORSKIEJ
WARTOŚCI PRZYJĘTE W PRZEPISACH I NIEODPOWIEDZIALNOŚĆ
AUTORSKIEJ

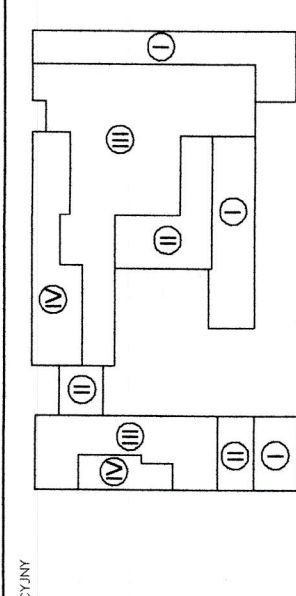

PROJEKT BUDOWLANY

Budowa budynku laboratoryjnego - dydaktycznego wraz z zapleczem technicznymi i infrastrukturą towarzyszącą, ciągami komunikacyjnymi i zagospodarowaniem terenu

Ul. Nowoursynowska 159, 02-787 Warszawa
d.nr e. 146513, OB adreśu Usynów
obieg ewidencyjny 1-10-12 dz. 11/4/2

Szkoła Główna Gospodarstwa Wiejskiego w Warszawie
Ul. Nowoursynowska 166, 02-787 Warszawa

0.000000

INSTALACJE SANITARNE

	Mariusz Słowiński LOD/2686/PWOS/15	
--	---------------------------------------	---

Eur Ing mgr inż. Piotr Ścieglenka LOD/0479/PCOS/06	8
---	---

mgr inż. Matgorzata Rowińska
mgr inż. Aleksandra Bugala
mgr inż. Maciej Parada

11. RZUT PIWNICY - INSTALACJA WODOCIĄGOWA I GAZOWA

1	ESCALA	1 : 100	DATA	06.2020	REVISIA	00
---	--------	---------	------	---------	---------	----

Urząd Miasta Stożec
Wydział Architektury i Budownictwa
dla Dzielnicy Ursynów
Kontakt: Esthikac@urzynow.pl